



## SATE - Sistema de aislamiento térmico exterior

El sistema de aislamiento y revestimiento de fachadas se caracteriza por el ahorro de energía, la reducción de puentes térmicos, el aumento de la inercia térmica, la reducción del espesor de las paredes, la mejora de la impermeabilidad de las fachadas y la posibilidad de realizar la rehabilitación de fachadas sin molestias para los ocupantes del inmueble.



## FACHADA VENTILADA

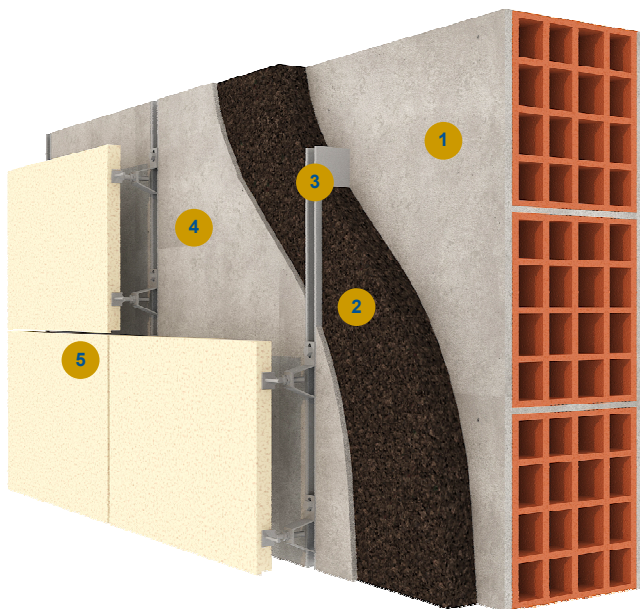

1 Pared 2 Aglom. Corcho Expandido - ICB 3 Fijaciones del revestimiento 4 Revoco 5 Revestimiento

### Beneficios

Temperatura de utilización  $-180^{\circ}\text{C}$  a  $+120^{\circ}\text{C}$

Aislamiento de ruidos aéreos (pared 22cm + 5 cm corcho) = 50 dB

Excelente retraso térmico

Buena estabilidad dimensional

Resistencia al fuego

Resistencia al impacto / perforación